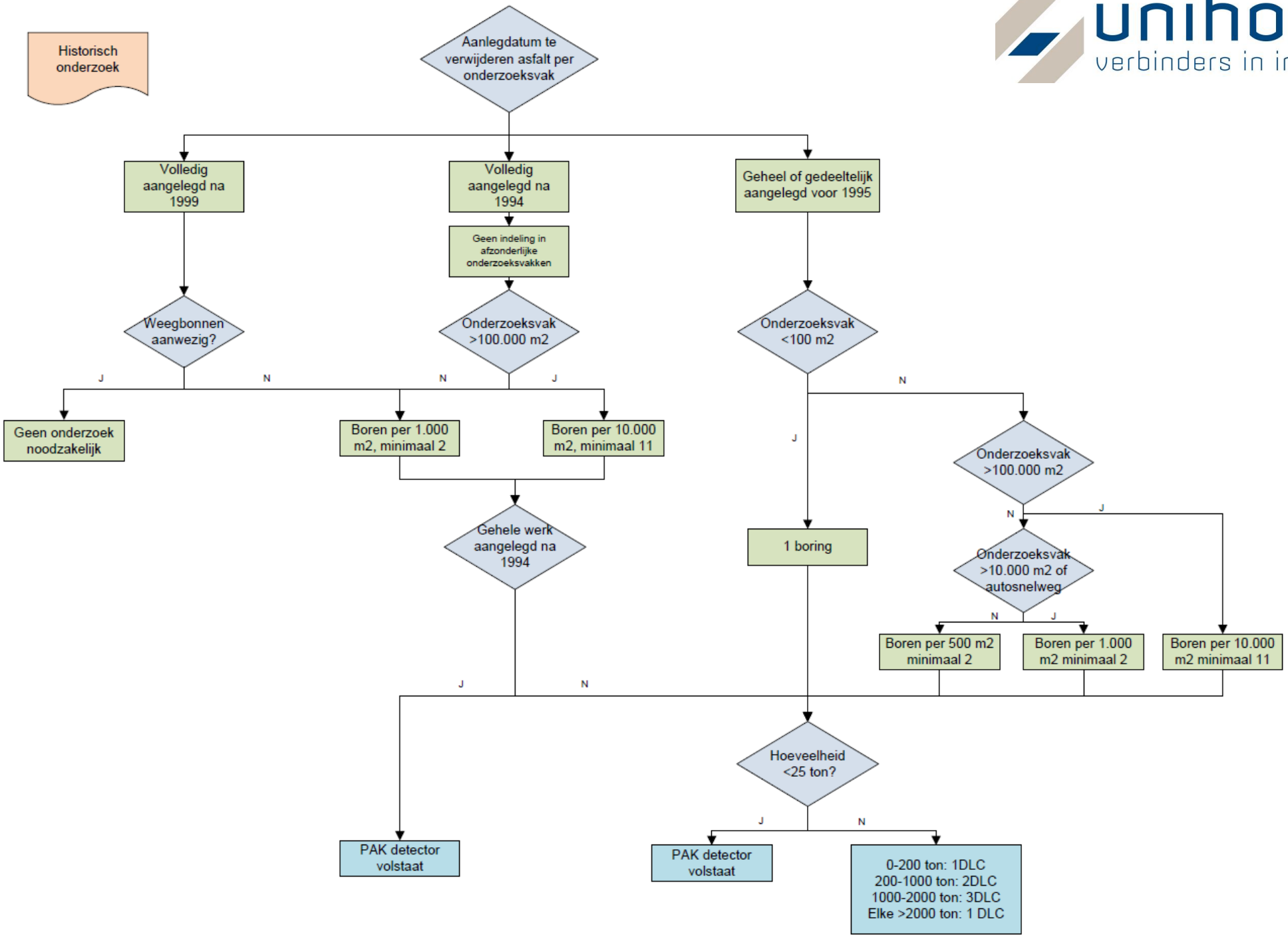
Historisch onderzoek
Aanlegdatum te verwijderen asfalt per onderzoeksvak
Volledig aangelegd na 1999
Volledig aangelegd na 1994
Geheel of gedeeltelijk aangelegd voor 1995
Geen indeling in afzonderlijke onderzoeksvakken
Weegbonnen aanwezig?
Onderzoeksvak >100.000 m2
Onderzoeksvak <100 m2
J
N
N
J
N
J
Geen onderzoek noodzakelijk
Boren per 1.000 m2, minimaal 2
Boren per 10.000 m2, minimaal 11
Onderzoeksvak >100.000 m2
N
J
Gehele werk aangelegd na 1994
1 boring
Onderzoeksvak >10.000 m2 of autosnelweg
N
J
Boren per 500 m2 minimaal 2
Boren per 1.000 m2 minimaal 2
Boren per 10.000 m2 minimaal 11
J
N
Hoeveelheid <25 ton?
J
N
PAK detector volstaat
PAK detector volstaat
0-200 ton: 1DLC
200-1000 ton: 2DLC
1000-2000 ton: 3DLC
Elke >2000 ton: 1 DLC